



Note :

- **Diskon \***

- Diskon 10% bagi siswa yang membayar paling lambat s.d 30 April 2022 (Pembayaran setelah 30 April 2022 tidak berlaku diskon)
- Diskon hanya berlaku jika siswa membeli buku paket dengan lengkap
- Untuk Kelas Secondary 4 TA 2022/2023 jadwal tersebut hanya berlaku untuk jadwal pengambilan seragam. Untuk informasi paket buku akan kami informasikan setelah adanya tes penjurusan.
- Untuk siswa JC2 akan ada informasi menyusul mengenai tambahan buku dengan judul :
  - a. **"Complete Mechanics for Cambridge AS & A Level"** khusus bagi siswa yang mengambil ujian A2 Level
  - b. Buku Persiapan UTBK untuk jurusan IPA & IPS

- **Cara Pembayaran Buku**

Selama siswa HBL, maka untuk transaksi pembayaran uang buku Bapak/Ibu dapat melakukannya dari rumah melalui transfer ke rekening sekolah :

Pembayaran melalui transfer ke :

Bank : OCBC NISP (kode bank 028)  
No Rekening : 612-010-00008-9  
a.n : Yayasan Parahyangan Satya

- a. Agar pembayaran dapat teridentifikasi, mohon untuk mengisi berita/keterangan pada saat melakukan transfer. contoh: Uang Buku a.n. Irsyad Hadi (P1). Mohon konfirmasi setelah melakukan pembayaran kepada Admin sekolah.
- b. Bukti transfer wajib diserahkan di bagian admin atau dikirim via wa ke nomor WA Admin Keuangan Al-Irsyad 0813-2183-2020, setelah melakukan transfer/pembayaran untuk kelengkapan dokumen pembelian buku paket siswa.
- c. Untuk informasi lebih lanjut mengenai buku dapat menghubungi staff admin sekolah (Ms Mia, 0821-3058-9296)

- **Tempat Pengambilan Buku**

Untuk pengambilan buku dapat dilakukan di Library Sekolah, di mohon untuk bisa hadir sesuai dengan jadwal yang sudah di tentukan dan tetap mengikuti protokol pencegahan *Covid-19* (memakai masker & menjaga jarak)

## 2. PEMBAYARAN UANG SEKOLAH

Diinformasikan kembali, mengenai pembayaran uang sekolah khusus SPP, terdapat 2 pilihan pembayaran :

- a. **Pembayaran SPP regular per bulan**

Bagi siswa yang membayar SPP regular per bulan, SPP dibayarkan melalui autodebet OCBC NISP, per tanggal 1 s.d 10 setiap bulannya dimulai dari SPP bulan Agustus 2022 (dengan catatan, apabila orangtua telah melunasi SPP Juli 2022 pada saat daftar ulang).

Orangtua siswa menyerahkan **dokumen untuk proses pendaftaran autodebet, yaitu :**

- **fotocopy kuasa debet (form terlampir-lampiran 1), dan**
- **fotocopy buku tabungan OCBC NISP (pembukaan rekening dapat dilakukan di OCBC NISP cab. Kota Baru Parahyangan)**

ke bagian admin sekolah paling lambat pada saat pengambilan buku pelajaran.

- b. **Pembayaran SPP 1 tahun full**

Bagi siswa yang membayar SPP untuk 1 tahun ajaran (Juli 2022 s.d Juni 2023) yang dibayarkan s.d 31 Agustus 2022, akan mendapatkan potongan 1 bulan SPP, sehingga yang dibayarkan 11 bulan SPP (biaya yang sudah dibayarkan tidak dapat dikembalikan atau dialokasikan untuk pembayaran lain dalam kondisi apapun).

Pembayaran SPP 1 tahun melalui debet EDC BCA di admin sekolah atau via transfer ke :

Bank : OCBC NISP (kode bank 028)  
Atas nama : Yayasan Parahyangan Satya  
No. Rek : 612-010-00008-9

Bukti Transfer kirim ke no WA Admin Keuangan Al-Irsyad 0813-2183-2020.

### 3. SERAGAM

- Untuk pemesanan seragam dilakukan secara PO (*Pre-Order*) kepada Kanina House dengan mengisi formulir pemesanan seragam (terlampir) dan dikirim via wa ke nomor 0811-9060-066 (Ibu Putri – Kanina)
- Bagi yang sudah memesan s.d **16 April 2022**, makan pengambilan dapat dilakukan pada saat jadwal pengambilan buku.

#### Jadwal Pemakaian Seragam

Level	Senin	Selasa	Rabu	Kamis	Jum'at
Early Childhood (TK)	Formal	T'Shirt	Formal	T'Shirt	Formal
Primary (SD)	Formal + Rompi	Formal	Formal	Pramuka	Formal
Secondary (SMP)	Formal + Jas	Formal	Formal	Pramuka	Formal
S4 – JC (SMA)	Formal + Jas	Formal	Formal	Pramuka	Formal

*Khusus Olahraga disesuaikan dengan Jadwal Pembelajaran Olahraga*

#### Estimasi Harga

LEVEL	ESTIMASI HARGA	PAKET
Early Childhood (TK)	Rp. 1.100.000,-	2 stel formil, 2 stel t'shirt, dan 1 stel olah raga
Primary (SD)	Rp. 1.600.000,-	3 stel formil, 1 rompi, 1 stel pramuka, dan 1 stel olah raga
Secondary (SMP)	Rp. 1.900.000,-	3 stel formil, 1 jas, 1 pin, 1 stel pramuka, dan 1 stel olah raga
Junior College (SMA)	Rp. 1.900.000,-	3 stel formil, 1 jas, 1 pin, 1 stel pramuka, dan 1 stel olah raga

Note :

- Harga diatas hanya estimasi harga. Untuk harga fix nya sesuai dengan ukuran yang digunakan.
- Pembayaran seragam langsung ke Kanina House dengan cara Transfer (dapat melakukan pembayaran jika sudah menerima Nota dari Kanina House)
- Informasi selengkapnya dapat menghubungi Kanina House Ibu Putri (telp/whatsapp ke no 0811-9060-066).

#### Contoh Pemakaian Seragam Siswa Al-Irsyad Satya Islamic School



## **Formulir Seragam Al-Irsyad Satya Islamic School**

Siswa Baru (*External*)  Siswa *Internal*

Nama Lengkap : \_\_\_\_\_  Laki-laki  Perempuan

Pemilihan Tingkat disesuaikan pada **Tingkat di Tahun Ajaran 2021/2022**

- Playgroup     Primary 1     Primary 4     Secondary 1     Secondary 4  
 KG 1     Primary 2     Primary 5     Secondary 2     Junior Collage 1  
 KG 2     Primary 3     Primary 6     Secondary 3     Junior Collage 2

<b>Items</b>	<b>Ukuran</b>	<b>Qty</b>
Kemeja Formil (PG – SMA)		
Overall / Celana / Rok		
Rompi (SD) / Jas (SMP-SMA)		
Kerudung Formil (PG – SMA)		
PIN AIS (SMP – SMA)	-	
Tshirt (PG-TK) / Baju Pramuka SD-SMA)		
Celana Tshirt (PG-TK) / Celana ; Rok Pramuka (SD-SMA)		
Kerudung Pramuka (SD – SMA)		
Baju Olahraga		
Celana Olahraga		
Kerudung Olahraga (PG – SMA)		

\*Coret yang tidak perlu

Note :

- Bapak Ibu dapat menentukan Qty sesuai jadwal penggunaan seragamnya (terlampir)
- Seragam Pramuka (SD, SMP, SMA) (ukuran disamakan dengan seragam Atasan & Bawahan)
- Khusus Kerudung Formil & Pramuka SMP,SMA ukurannya di kosongkan, hanya qty saja yang diisi
- Terlampir tabel ukuran untuk pemesanan seragam (**Lampiran 2**)

- 
- Untuk Informasi Seragam dapat menghubungi Ibu Putri (0811-9060-066)
  - Formulir Pemesan di foto dan di informasikan ke Ibu Putri (Kanina House)
  - Bapak/ Ibu akan mendapatkan rincian harga Fix nya setelah memberikan Formulir Seragam.
  - **Bagi yang melampirkan PO Formulir Seragam s.d 16 April 2022 maka pengambilan seragam dapat dilakukan pada saat jadwal pengambilan Buku.**

Lampiran 1 :

## SURAT KUASA

Yang bertanda tangan di bawah ini :

Nama :  
Alamat :  
No.Rekening :

Selanjutnya disebut pemberi kuasa

Dengan ini memberikan kuasa kepada PT. Bank OCBC NISP Tbk Cabang Bandung

----- KHUSUS -----

Untuk membebankan / mendebet rekening pemberi kuasa atas pembayaran iuran bulanan sekolah Al-Irsyad :

Nama Siswa :  
No. Induk :  
Kode Siswa :

Sejumlah uang yang ditetapkan oleh sekolah berdasarkan kartu iuran Sekolah (diisi dengan bukti penetapan dari sekolah mengenai jumlah uang yang harus didebet dari rekening masing-masing murid) atau bukti tanda terima / kwitansinya, pembayaran akan dilakukan tiap-tiap bulannya antara tanggal .....( ..... ) sampai dengan tanggal ..... ( ..... ).terhitung mulai bulan ..... tahun sampai dengan ada pemberitahuan lebih lanjut kepada Bank, untuk disetorkan kepada:

Nama : .....  
No. Rekening :  
Bank : OCBC NISP

Setiap pemberitahuan atas jumlah uang yang ditetapkan oleh sekolah dan perubahan perubahannya yang diberikan kepada Bank, dianggap merupakan pemberitahuan yang benar dan Bank OCBC NISP dilepaskan dari segala tanggung jawab sehubungan dengan hal tersebut. Bila sampai dengan tanggal..... ( ) .setiap bulannya, ternyata dana yang ada pada rekening pemberi kuasa tidak mencukupi, maka pemberi kuasa dengan ini melepaskan Bank OCBC NISP dari segala kewajiban dan tanggung jawabnya untuk penyetoran iuran pada bulan tersebut, dan Bank OCBC NISP akan melakukan pendebetan untuk periode bulan berikutnya, dengan syarat terdapat dana yang cukup pada rekening pemberi kuasa.

Demikian surat kuasa ini dibuat di ..... pada tanggal .....

Pemberi kuasa,

materai 10.000

(.....)

## Seragam Atasan Formil (PG - SMA)

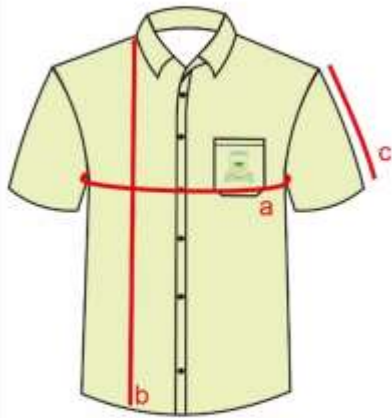

Laki-Laki PG - SMA



Perempuan SD - SMA



Perempuan PG-TK

SIZE	LINGKAR BAJU	PANJANG KEMEJA	TANGAN PENDEK	TANGAN PANJANG
	<i>a</i>	<i>b</i>	<i>c</i>	<i>d</i>
3	62	40	14	30
4	66	41	16	33
5	70	43	17	35
6	74	45	18	38
7	78	48	18	41
8	82	51	19	44
9	84	54	20	46
10	86	57	21	48
11	88	60	22	50
XS	90	62	23	51
S	92	64	24	53
M	96	66	25	56
L	100	68	27	59
XL	104	70	29	62
2XL	108	73	30	65
3XL	112	75	30	65

\*Ukuran tersebut ukuran jadi kemeja

# Seragam Playgroup - Kindergarten



Overall Perempuan

SIZE	LINGKAR OVERALL	PANJANG OVERALL
	a	b
3	62	75
4	66	82
5	70	90
6	74	92
7	78	94
8	82	98
9	84	100
10	86	102

\*Ukuran tersebut ukuran jadi overall

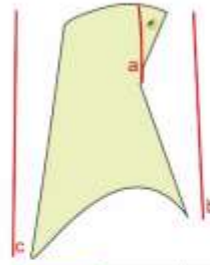

SIZE	LINGKAR	PANJANG DEPAN	PANJANG BELAKANG
	a	b	c
XS	46	40	50
S	48	50	60
M	50	60	70
L	52	65	75

\*Ukuran tersebut ukuran jadi kerudung



Celana Formil Laki-laki



Celana Tshirt Laki-laki & Perempuan

SIZE	LINGGAR PINGGANG	PANJANG CELANA
		a
3	55 - 56	55
4	57 - 58	60
5	59 - 60	65
6	61 - 62	68
7	63 - 64	70
8	65 - 66	75
9	67 - 68	80
10	69 - 70	83
11	71 - 72	85

\*Ukuran tersebut ukuran jadi panjang celana



Tshirt Laki-Laki



Tshirt Perempuan

SIZE	LINGKAR BAJU	PANJANG BAJU
	a	b
3	62	40
4	66	41
5	70	43
6	74	46
7	80	48
8	84	50
9	88	52
10	92	54

\*Ukuran tersebut ukuran jadi Tshirt

# Seragam Primary 1 - 6 (SD)



Rompi Lak-laki & Perempuan

SIZE	LINGGAR ROMPI	PANJANG ROMPI
	a	b
6	76	47
7	80	50
8	84	53
9	86	56
10	88	59
11	90	62

SIZE	LINGGAR ROMPI	PANJANG ROMPI
	a	b
XS	93	64
S	95	66
M	99	68
L	103	70
XL	107	72
2XL	111	75
3XL	115	77

\*Ukuran tersebut ukuran jadi rompi



Rok Perempuan

SIZE	LINGGAR PINGGANG	PANJANG ROK
		a
6	53 - 54	68
7	55 - 57	70
8	58 - 59	75
9	60 - 62	80
10	63 - 66	83
11	67 - 70	85
XS	71 - 74	90
S	75 - 77	93
M	78 - 79	98
L	80 - 81	100
XL	82 - 83	103
2XL	84 - 85	105
3XL	86 - 89	107

\*Ukuran tersebut ukuran jadi panjang rok

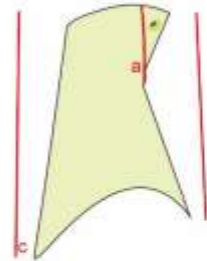

SIZE	LINGGAR	PANJANG DEPAN	PANJANG BELAKANG
	a	b	c
XS	46	40	50
S	48	50	60
M	50	60	70
L	52	65	75

\*Ukuran tersebut ukuran jadi kerudung



Celana Laki-laki

SIZE	LINGGAR PINGGANG	PANJANG CELANA
6	61 - 62	68
7	63 - 64	70
8	65 - 66	75
9	67 - 68	80
10	69 - 70	83
11	71 - 72	85

SIZE	LINGGAR PINGGANG	PANJANG CELANA
XS	73 - 74	87
S	75 - 76	90
M	77 - 78	95
L	79 - 80	97
XL	81 - 82	100
2XL	83 - 84	102
3XL	85 - 86	104

\*Ukuran tersebut ukuran jadi panjang celana



# Seragam Secondary 1 - 3 (SMP)



Jas Laki-laki & Perempuan

SIZE	LINGKAR JAS	PANJANG JAS
	a	b
XS	93	64
S	95	66
M	99	68
L	103	70
XL	107	72
2XL	111	75
3XL	115	77

\*Ukuran tersebut ukuran jadi jas



## PIN

Penggunaan PIN :

- Laki-laki (Kerah Kemeja/Jas sebelah kiri)
- Perempuan (Kerudung sebelah kin)

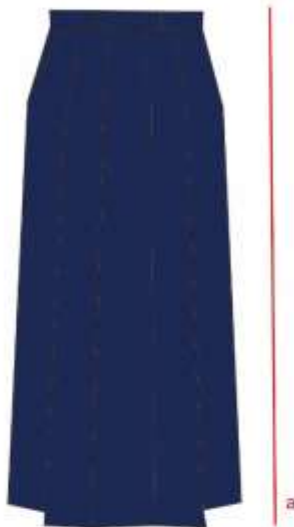

Rok Perempuan

SIZE	LINGKAR PINGGANG	PANJANG ROK
		a
XS	71 - 74	90
S	75 - 77	93
M	78 - 79	98
L	80 - 81	100
XL	82 - 83	103
2XL	84 - 85	105
3XL	86 - 89	107

\*Ukuran tersebut ukuran jadi panjang rok

Jilbab formil  
Segi 4  
110 x 110



Celana Laki-laki

SIZE	LINGGAR PINGGANG	PANJANG CELANA
		a
XS	73 - 74	87
S	75 - 76	90
M	77 - 78	95
L	79 - 80	97
XL	81 - 82	100
2XL	83 - 84	102
3XL	85 - 86	104

\*Ukuran tersebut ukuran jadi panjang celana

# Seragam Secondary 4 - JC 2 (SMA)

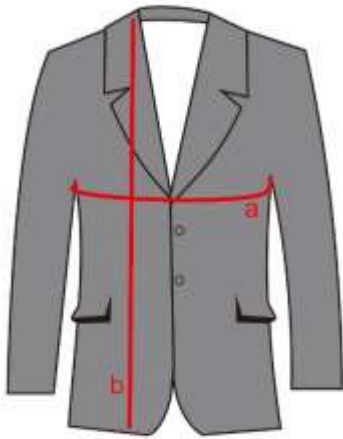

Jas Laki-laki & Perempuan

SIZE	LINGKAR JAS	PANJANG JAS
	a	b
XS	93	64
S	95	66
M	99	68
L	103	70
XL	107	72
2XL	111	75
3XL	115	77

\*Ukuran tersebut ukuran jadi jas



**PIN**

Penggunaan PIN :

- Laki-laki (Kerah Kemeja/Jas sebelah kiri)
- Perempuan (Kerudung sebelah kiri)

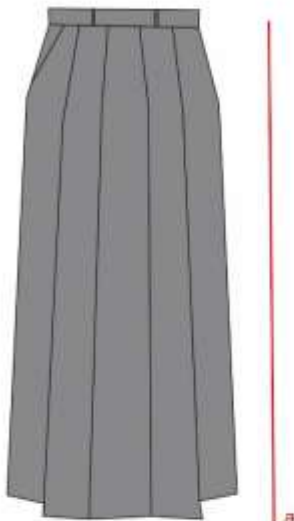

Rok Perempuan

SIZE	LINGKAR PINGGANG	PANJANG ROK
		a
XS	71 - 74	90
S	75 - 77	93
M	78 - 79	98
L	80 - 81	100
XL	82 - 83	103
2XL	84 - 85	105
3XL	86 - 89	107

\*Ukuran tersebut ukuran jadi panjang rok

Jilbab formil  
Segi 4  
110 x 110

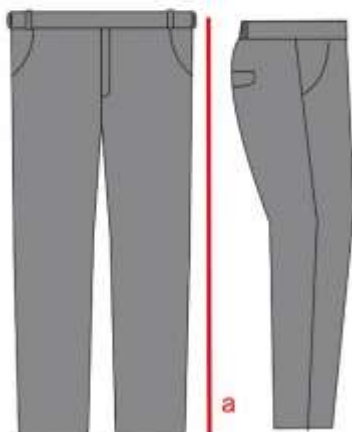

Celana Laki-laki

SIZE	LINGGAR PINGGANG	PANJANG CELANA
		a
XS	73 - 74	87
S	75 - 76	90
M	77 - 78	95
L	79 - 80	97
XL	81 - 82	100
2XL	83 - 84	102
3XL	85 - 86	104

\*Ukuran tersebut ukuran jadi panjang celana

# Seragam Olahraga (PG - SMA)



Laki-Laki PG - SMA



Perempuan PG - SMA

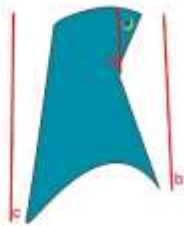

Kerudung Olahraga Perempuan PG - SMA

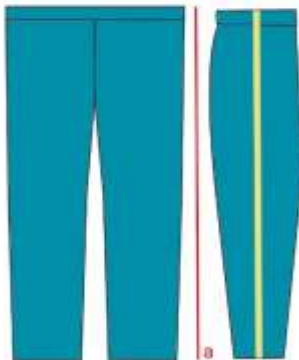

Celana Laki-laki & Perempuan

SIZE	LINGKAR BAJU	PANJANG BAJU
	a	b
3	64	43
4	68	44
5	74	47
6	78	48
7	82	51
8	86	54
9	88	57
10	90	60
11	92	63
XS	94	65
S	96	67
M	100	70
L	104	72
XL	108	75
2XL	112	77
3XL	116	77

\*Ukuran tersebut ukuran jadi baju

SIZE	LINGKAR	PANJANG DEPAN	PANJANG BELAKANG
	a	b	c
XS	46	40	50
S	48	50	60
M	50	60	70
L	52	65	75

\*Ukuran tersebut ukuran jadi kerudung

SIZE	LINGKAR PINGGANG	PANJANG CELANA
		a
3	55 - 56	57
4	57 - 58	62
5	59 - 60	67
6	61 - 62	72
7	63 - 64	75
8	65 - 66	78
9	67 - 68	83
10	69 - 70	85
11	71 - 72	87

SIZE	LINGKAR PINGGANG	PANJANG CELANA
		a
XS	73 - 74	90
S	75 - 76	92
M	77 - 78	96
L	79 - 80	100
XL	81 - 82	105
2XL	83 - 84	107
3XL	85 - 86	109

\*Ukuran tersebut ukuran jadi panjang celana